



# Vertrouwensinspecteurs voor onderwijs en kinderopvang

*een luisterend oor en een goed advies*

In het onderwijs en de kinderopvang kunt u worden geconfronteerd met onwenselijke situaties.

Als u te maken krijgt met of kennis heeft van:

- mogelijke seksuele intimidatie en seksueel misbruik
- psychisch en fysiek geweld
- discriminatie en radicalisering

kunt u terecht bij de vertrouwensinspecteurs van de Inspectie van het Onderwijs.

De vertrouwensinspecteur luistert, informeert en adviseert. Samen met u probeert de vertrouwensinspecteur tot de juiste vervolgstappen te komen.

In een aantal gevallen is het verplicht onverwijld contact op te nemen met de vertrouwensinspecteur.

In het schema in deze folder ziet u in welk geval en voor wie die verplichting geldt.

**U kunt de vertrouwensinspecteurs iedere werkdag tussen 8.00 en 17.00 uur bereiken op 0900 111 3 111 (lokaal tarief).**

---

## Onderwijs

Besturen, directies, medewerkers, vertrouwenspersonen, ouders en leerlingen/studenten kunnen de vertrouwensinspecteur bellen wanneer in of rond de school signalen zijn over:

- mogelijke seksuele intimidatie en seksueel misbruik
- psychisch en fysiek geweld
- discriminatie en radicalisering

Een bestuur is verplicht onverwijld te overleggen met de vertrouwensinspecteur over een mogelijk zedenmisdrif door een met taken belast persoon tegen een minderjarige leerling/student.

## Kinderopvang

Houders, medewerkers, gastouders en ouders kunnen de vertrouwensinspecteur bellen wanneer in of rond een kinderopvanglocatie signalen zijn over:

- mogelijke seksuele intimidatie en seksueel misbruik
- psychisch en fysiek geweld

Heeft een houder een vermoeden van een mogelijk zedenmisdrif of een mogelijke mishandeling van een opgevangen kind door een met taken belast persoon, dan is hij verplicht onverwijld te overleggen met de vertrouwensinspecteur. Betreft het vermoeden de houder zelf, dan is een met taken belast persoon verplicht direct aangifte te doen.

## Wat doet de vertrouwensinspecteur?

De vertrouwensinspecteur luistert en informeert. Zo nodig adviseert de vertrouwensinspecteur, bijvoorbeeld over het indienen van een formele klacht of het doen van aangifte.

Als uit een gesprek van een bestuur of een houder met de vertrouwensinspecteur blijkt dat er sprake is van een redelijk vermoeden van een strafbaar feit, wijst de vertrouwensinspecteur hen op de aangifteplicht.

## Meld-, overleg- en aangifteplicht

*Zie ook het schema op de achterkant.*

Als u te maken krijgt met of weet heeft van mogelijk **seksueel misbruik of seksuele intimidatie (zedenmisdrif) door een met taken belast persoon tegen een opvangkind, minderjarige leerling of student**, dan geldt de **meld-, overleg- en aangifteplicht**. Voor de kinderopvang geldt deze plicht nadrukkelijk ook voor mishandeling.

De onverwijde **meldplicht** geldt voor medewerkers van scholen en van kinderopvanglocaties.

De onverwijde **overleg- en aangifteplicht** geldt voor schoolbesturen, houders van kinderopvangorganisaties en gastouderbureaus. Een met taken belast persoon in de kinderopvang moet ook aangifte doen als hij een vermoeden heeft van een zedenmisdrif of mishandeling door de houder.

Als u twijfelt of er sprake is van seksueel misbruik of seksuele intimidatie, of van mishandeling van een kind of leerling, neem dan altijd contact op met de vertrouwensinspecteur.

## Bijzondere geheimhouding

De vertrouwensinspecteur moet, als het een geval van seksueel misbruik of seksuele intimidatie betreft, geheimhouden wat hem door slachtoffers of hun vertegenwoordigers is toevertrouwd.

## Vrijstelling aangifteplicht en verschoningsrecht

De vertrouwensinspecteur is vrijgesteld van het doen van aangifte bij een melding van een vermoeden van seksueel misbruik of seksuele intimidatie. De vertrouwensinspecteur hoeft in rechtszaken dan ook geen getuigenis af te leggen van wat onder zijn bijzondere geheimhoudingsplicht valt.

## Geen waarheidsvinding

De vertrouwensinspecteur luistert, informeert en adviseert. Hij doet geen onderzoek of een melding terecht is. In het geval van mogelijke strafbare feiten kan de politie aan waarheidsvinding doen.

## Bijzondere begrippen

- **Zedenmisdrif:** Wetboek van strafrecht (Titel XIV: misdrijven tegen de zeden). Zaken als een leraar die een seksuele relatie met een minderjarige leerling heeft, een pedagogisch medewerker die kinderen op een ongepaste wijze aanraakt of een leraar die een leerling via sms'jes benadert met als uiteindelijk doel het maken van een seksueel contact ('grooming').
- **Met taken belaste personen:** leraren, pedagogisch medewerkers, ondersteunend personeel, gastouders, stagiairs en vrijwilligers.
- **Houder kinderopvang:** een ondernemer die een kindercentrum of gastouderbureau exploiteert.
- **(School)bestuur:** orgaan dat eindverantwoordelijk is voor zijn school/scholen en de kwaliteit van het onderwijs.



## Meld-, overleg- en aangifteplicht

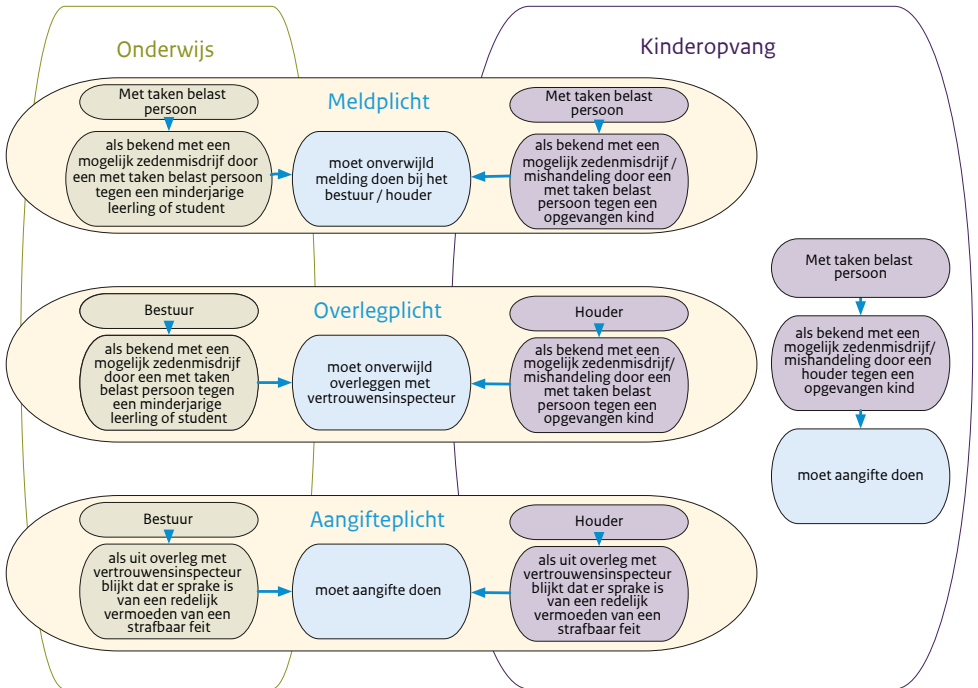

Vertrouwensinspecteurs Inspectie van het Onderwijs

**0900 111 3 111** (lokaal tarief)  
alle werkdagen, 08.00-17.00u

[www.onderwijsinspectie.nl/onderwerpen/  
vertrouwensinspecteurs/](http://www.onderwijsinspectie.nl/onderwerpen/vertrouwensinspecteurs/)